116年

高教深耕計畫

學生專題實作補助
懶人包

學生自主｜教師指導｜專題製作｜競賽參與

學生專題實作補助

國立臺灣藝術大學
National Taiwan University of Arts

承辦單位｜教務處 教學發展中心

補助辦法

- 支持學生自主發想與規劃專題內容，落實自主學習精神。
- 於教師指導下完成專題實作，強化專業學習與實務歷程。

本補助辦法以實際成果參與 **全國性或國際性校外競賽** 為必要條件。

申請資格

1. 本校日間部或進修部學士班四年級在學學生
2. 個人或團隊（2–5 人）申請皆可，團隊由申請人為代表
3. 每案須由 1 位本校專任教師擔任指導老師
4. 同一學生於在學期間，僅得申請本項補助一次，不分個人或團隊
5. 申請人（含團隊成員）之校內獎懲紀錄，將作為本補助案審查之參考。

可核銷項目

本補助經費採實報實銷，僅限核銷專題製作過程中所需之下列項目

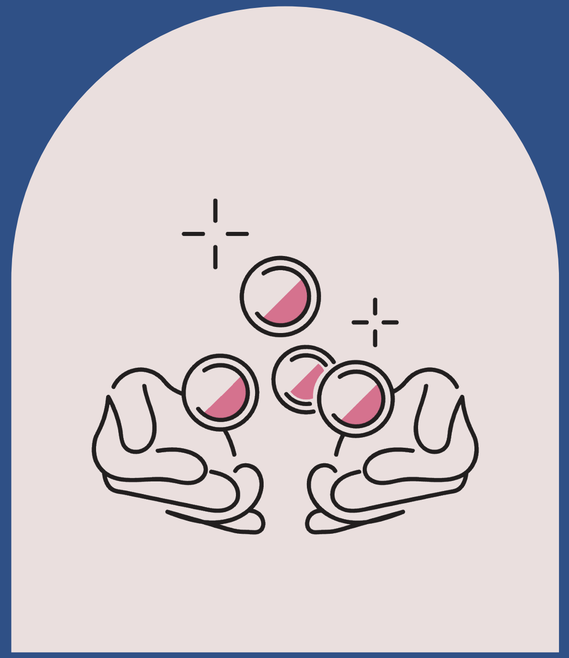

- 材料費
- 委外加工製作費
  個人工作室或無統編之接案者不得報支
- 印刷與輸出費
- 雜支（不得超過補助總額 5%）

已獲補助之專題，不得就相同支出項目重複申請其他獎（補）助

不可核銷

- 人事費&
  資本門相關支出
- 鐘點費
- 諮詢費
- 出席費
- 場地租借
- 交通&住宿

- 餐飲費用
- 設備購置
- 器材租借
- 軟體費
- 報名費
- 托運費

補助金額

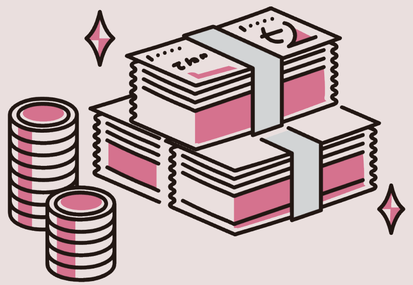

團隊申請以2-5人為原則，如實際參與人數超過5人，每案最高核定金額仍為22,500元。

申請人數（個人/團體）	計算方式（依團隊人數加乘）	補助金額
1人	個人申請	4,000元
2人	4,500*2人	9,000元
3人	4,500*3人	13,500元
4人	4,500*4人	18,000元
5人	4,500*5人	22,500元

申請時程及資料

申請時程

截止日期：即日起 至 115年10月30日(五) 17：00止

申請資料

請於期限內使用本人之學校電子郵件帳號登入系統申請

補助申請系統連結：點此前往

- 申請書｜系統填寫 → 匯出 → 指導老師簽章 → E-mail寄送承辦人
- 計畫書｜系統上傳PDF
- 申請須知｜系統勾選
- 學生證｜系統上傳PDF
- 獎懲紀錄｜系統上傳PDF

114學年度第1、2學期獎懲紀錄請向學務處軍輔組（柯小姐）申請。

計畫期程及結案

計畫期程

116年1月1日(五)至 116年6月30日(三) 止

需於計畫期程內實際參與全國性或國際性校外競賽

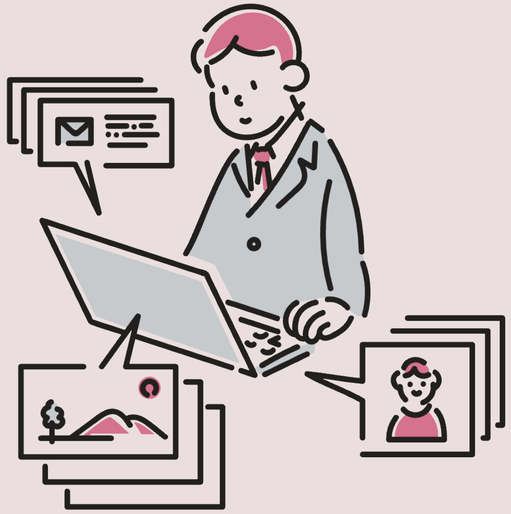

結案檢附資料

- 成果報告書（含專題成果、競賽參賽證明）

執行期程

高教深耕計畫

學生專題實作補助

補助申請公告	補助申請截止	補助核定公告	經費核銷期程
115.9.22	115.10.30	115.12.14~115.12.18	116.1.1~116.6.30

（完成至少一次校外競賽）
計劃執行截止

重要提醒

- 申請資料送出後，不受理補件或修改，請於送件前確認資料齊全且內容正確。
- 團隊成員經核定後，不得中途變更；如有變更情形，視同解散。
- 申請核定後，僅得新增實際參加之競賽項目，不得刪減或變更原計畫所列競賽。

聯絡窗口

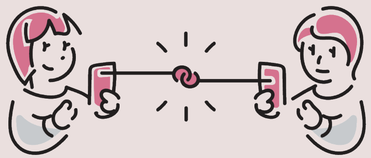

教學發展中心 林婉親專案人員

分機：02-22722181#1133

信箱：vivianlin@ntua.edu.tw